UNIFORME PARA ESTÉTICA | PODOLOGIA

Calça branca, camisa branca polo que cubra o cós da calça, tênis ou sapato fechado branco (Obrigatório) – Uso diário;
Jaleco todo branco, manga longa em tecido – Uso nas aulas práticas;

Gravar Logotipo da Faculdade e nome do Curso. Se quiser pode

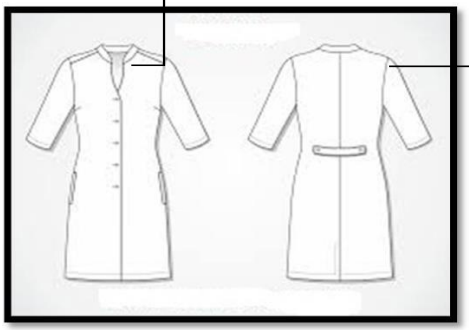

Gravar FATESE, na manga

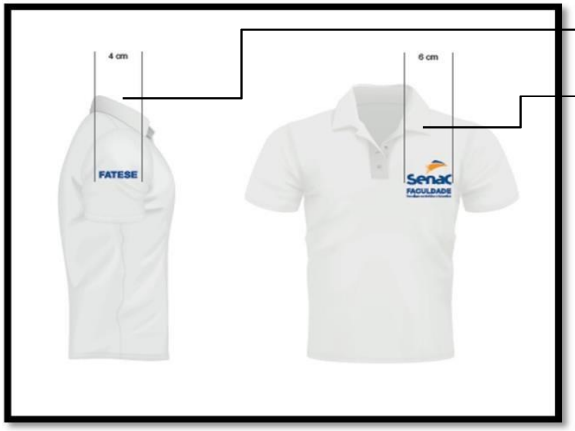

Senac FACULDADE Tecnologia em Estética e Cosmética

FATESE

UNIFORME PARA LABORATÓRIO DE COZINHA

DOLMÃ - GASTRONOMIA
Padrão Institucional

Doma fabricada em tecido ***gabardine*** branco.

Acabamentos:

1. Forro impresso com grafismo da marca Senac, na altura do peito e no punho das mangas.

2. Dez botões de pressão na cor branca em material plástico ou sintético (Obs.: não pode ser metálico ou tinta que resseca e descasca)

3. Detalhe em gola padre com linha na cor laranja.

4. Calça em tecido brim na cor preta com bolsos frente e costa.

5. Avental confeccionado em tecido brim na cor branca pespondo com linha na cor laranja na parte da cintura.

6. Chapéu do Chef (Charlote com descanso baixo), confeccionado em tecido brim em cor branco, com bordado da marca Senac na lateral.

Aplicação da marca vertical nas cores institucionais:

Área do bordado frontal da doma: 6,0 cm x 3,5 cm
Área do bordado no chapeu do chef: 5,0 cm x 2,5 cm

DOLMÃ

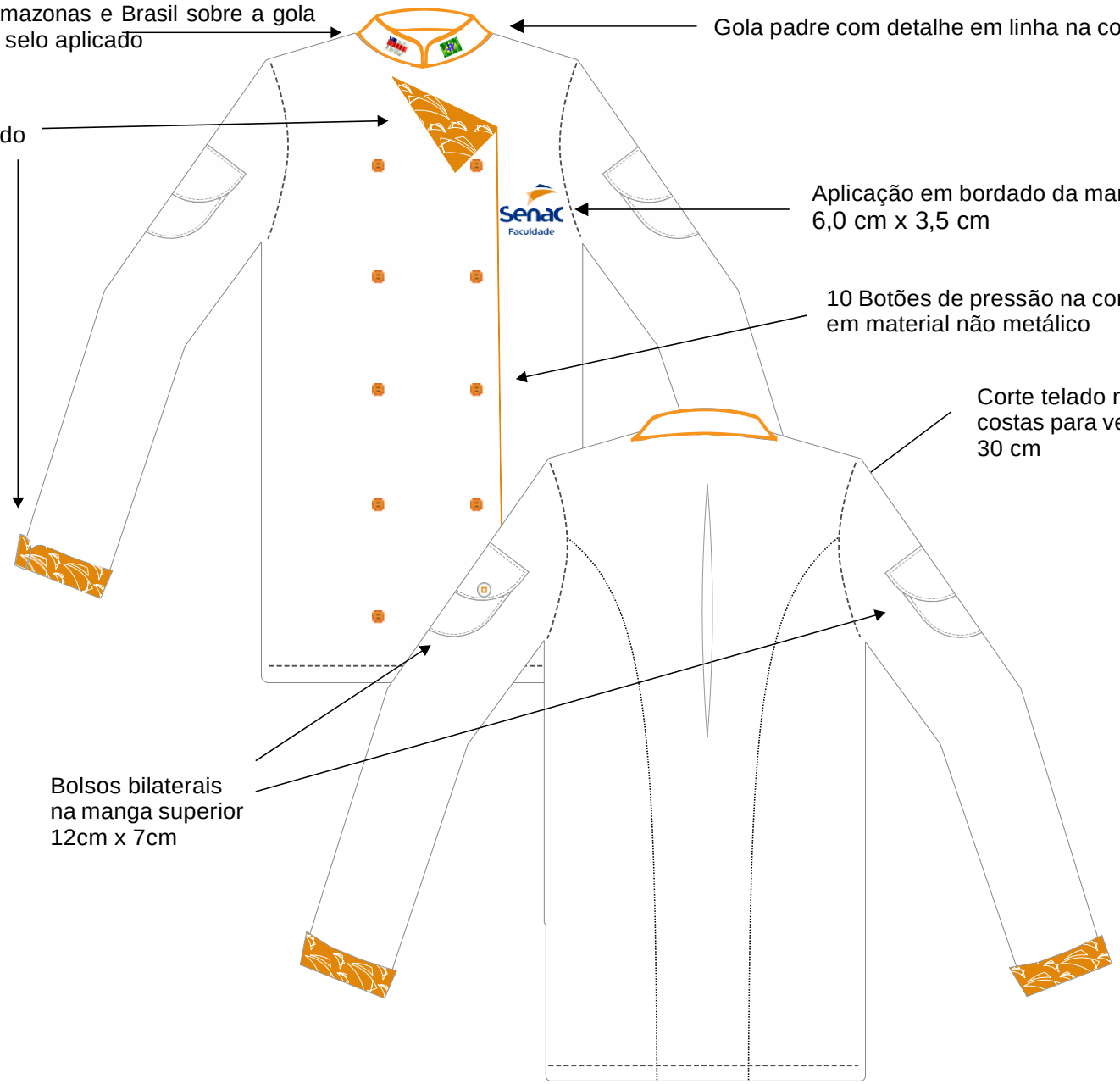

Detalhamento

TOQUE BLANCHE

Chapéu do Chef
(Charlote com descanso baixo),
confeccionado em tecido brim
na cor branca, com pregas franzidas
e bordado da marca Senac na lateral.

CALÇA PROFISSIONAL

Modelo em pied com elástico,
cor preta, bolsos frente e costa.
Observação: Não pode ser justa ao corpo

SAPATO

Babuche Soft Works
Antiderrapante,
sapato de segurança,
tipo EPI para segmento
de gastronomia.

Detalhamento

AVENTAL LONGO

Avental fixo pela cintura, medindo 90cm x 100cm
(ajustável conforme estatura física);
tecido gabardine na cor branca, com alças de amarra;
lapela frontal levemente triangular com logomarca bordada ao centro;
bolso externo na lateral direita do avental medindo 20cm x 10cm.
Observação: O avental precisa envolver todo o corpo.

Detalhame

Frente

Costa

AVENTAL INTEIRO

Avental fixo pelo pescoço (com alça ajustável), medindo 70x80cm
(ajustável conforme estatura física);
tecido gabardine na cor branca, com alças de amarra para trás;
bolso frontal com logomarca bordada ao centro;
Observação: O avental precisa envolver todo o corpo.

Costa

UNIFORME PARA AULAS DE SALÃO (SERVIÇOS DE BARES E RESTAURANTES)

CONJUNTO

Camisa Pólo ou Malha Fria na cor branca com logomarca bordada (6cm) no peito (lado esquerdo) e nas duas mangas (esquerda e direita)

Sapato fechado cor preto + Calça social cor preta

Detalhamento

KIT BÁSICO DE FACAS

Utensílios para uso individual

01 Faca para corte de frutas e legumes 3"
Sugestão de marca: Tramontina ou Mundial

01 Faca para corte de carne 8''
Sugestão de marca: Tramontina ou Mundial

01 Faca para desossar 6"
Sugestão de marca: Tramontina ou Mundial

Detalhamento

>> Prazo para providenciar o uniforme e material individual: 15 dias úteis a contar do início do período letivo.
>> O arquivo em Corel Draw da logomarca está disponível no atendimento e com a coordenação do curso.